

**CONCOURS EXTERNE D'ACCES AU CORPS DES  
TECHNICIEN-NES DE RECHERCHE ET DE FORMATION  
DU MINISTRE DE L'ENSEIGNEMENT SUPERIEUR, DE LA RECHERCHE ET DE  
L'INNOVATION**

**B.A.P. G**

Emploi-type : Dessinateur-trice gestionnaire et indicateurs patrimoniaux

**Epreuve d'admission  
16 juin 2022**

**Partie : « travail ou exercice pratique » d'une durée de 1h30**

*Le dossier qui vous est remis comporte :*

- *cette page*
- *deux plans au format A3 sur lequel vous devez dessiner*
- *ainsi que les mêmes plans en format A3 pouvant vous servir de brouillon*

*Vous devez vérifier en début d'épreuve qu'il est complet et signaler toute anomalie.*

*Ecrivez soigneusement et n'utilisez pas de crayon de papier.*

*Seuls la calculatrice, le Kutch, l'équerre et le compas sont autorisés.*

*Vous devez éteindre votre téléphone portable pendant toute la durée de l'épreuve.*

*Il sera tenu compte de la qualité des tracés.*

Le travail demandé consiste à étudier en phase d'esquisse l'organisation d'un petit amphithéâtre et de ses escaliers.

Le plan DOE de chacun de ces deux espaces est joint en format A3 (échelle 1/50) et vous devrez dessiner sur chaque plan correspondant, à l'échelle et avec les cotes nécessaires :

- 1) l'aménagement d'un amphithéâtre de 60 places assises avec un écritoire frontal (une chaire avec 6 places assises est déjà représentée) ;
- 2) une cage d'escalier comprenant deux volées de marches permettant chacune une demi-hauteur d'étage de 2 mètres.

**CONCOURS Externe d'accès au corps des TECHNICIEN-NES de recherche et de formation**

**Bap G « Dessinateur-trice gestionnaire et indicateurs patrimoniaux » session 2022**

Nom : .....

Prénom : .....

Né(e) le: .....

---

Note :
--------

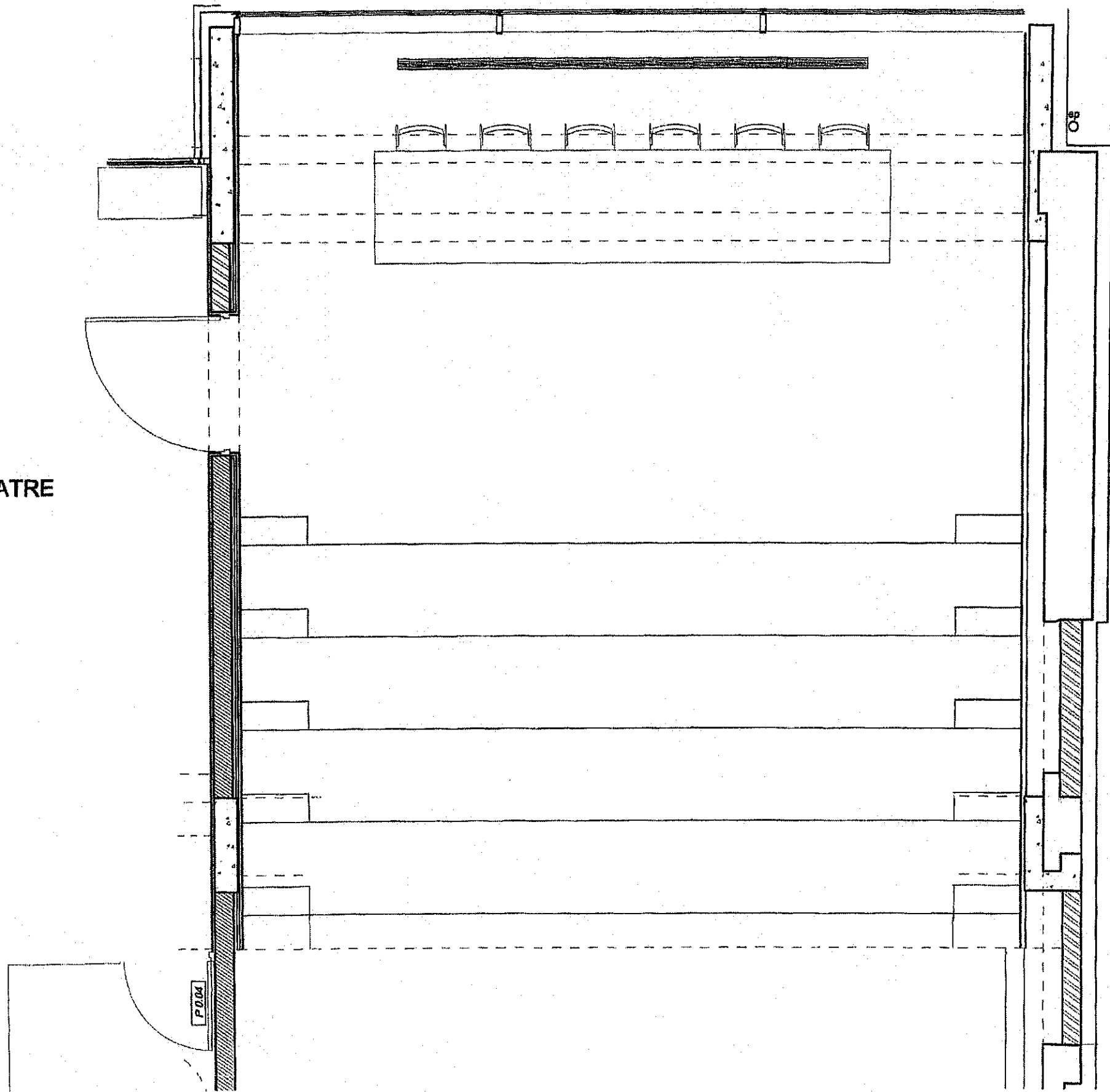

AMPHITHEATRE

ECHELLE  
1/50

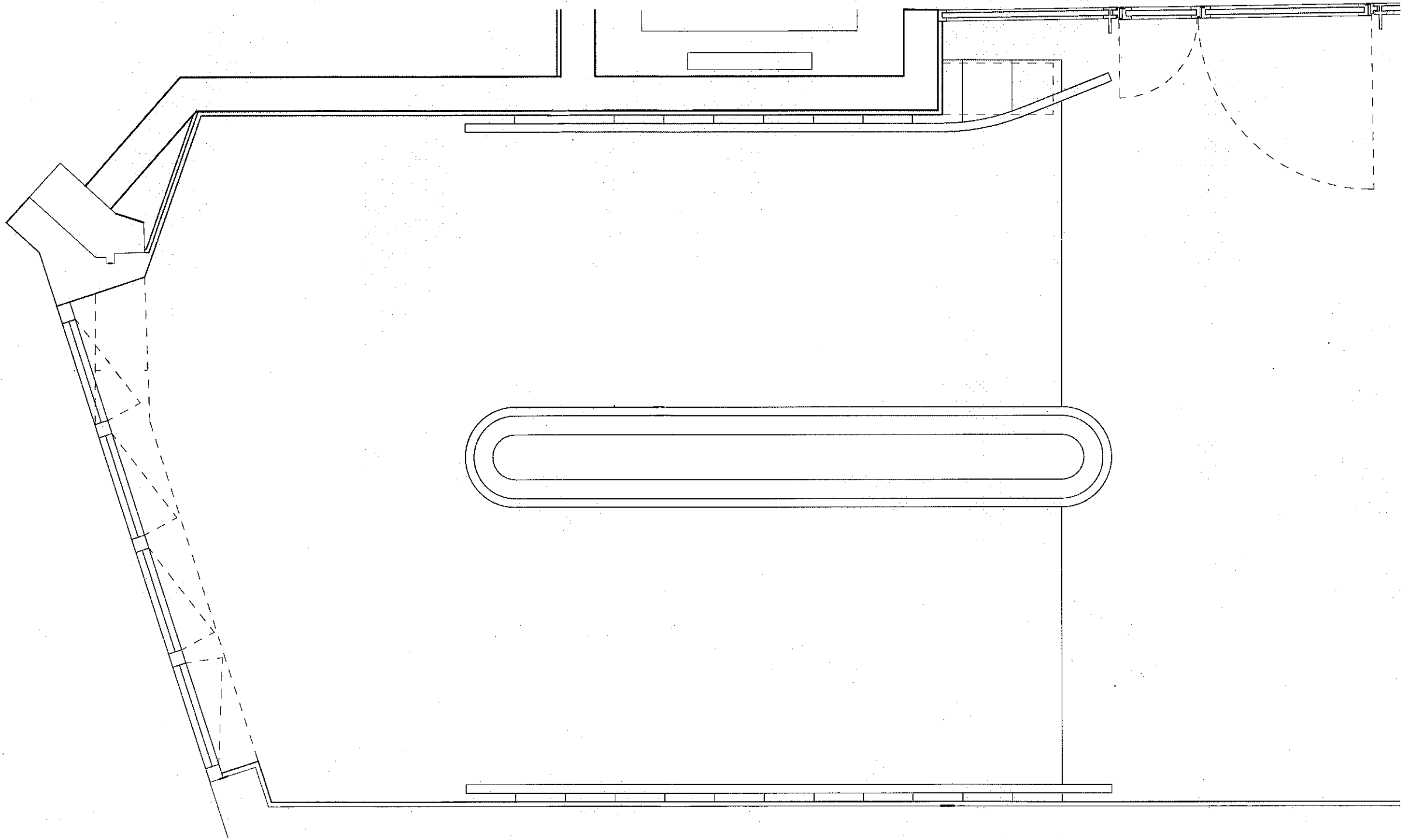

PLAN

Escalier

CAHIER DETAIL

PHASE	NIVEAU	EHELLE	DATE
PRO		1/50	