

MINISTERE DE L'EDUCATION NATIONALE

BAP I

NOM *patronymique* (nom de naissance) :

Nom d'usage

Prénom :

N° d'inscription

MINISTERE DE L'EDUCATION NATIONALE

CONCOURS ITARF

BAP I

SPECIALITE : AIDE EN ADMINISTRATION SCIENTIFIQUE
ET TECHNIQUE

ADJOINT TECHNIQUE - EXTERNE

Epreuve écrite (épreuve d'admissibilité) coeff. 3

Lieu : Université Victor Segalen Bordeaux 2

Date :

Durée : 2 heures

Instructions :

- Ce sujet comporte 11 pages, y compris celle-ci, numérotées de 1 à 11. Assurez-vous que ce cahier est complet.
- N'indiquez votre état civil que sur la première page. Toute mention d'identité ou tout signe distinctif porté sur toute autre partie du document conduira à l'annulation de votre épreuve.
- Ne marquez rien dans la case « n° d'inscription ».

Pour les questions à choix multiples, une ou plusieurs réponses sont possibles.

L'usage de tout document et des calculatrices est interdit.

Il sera tenu compte du soin et de l'orthographe dans l'attribution de la note

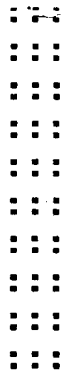

1. Parmi les produits cités ci-dessous, citez l'intrus :

- Word
- Excel
- Linux
- Outlook

2. Un envoi de pièces attachées par mail est d'après vous :

- Inutile : je mets le courrier et les pièces jointes sous enveloppe
- Délicat : la boîte aux lettres peut être piratée
- Systématique : il s'agit d'un gain de temps et d'efficacité
- Une action qui mérite réflexion : mon (mes) interlocuteur (s) pourra (ont)-t-il(s) réceptionner les pièces compte tenu de leur volume ?

3. Pour mettre en forme un texte sur Word, j'utilise (2 réponses possibles) :

- Les tabulations
- Les feuilles de style
- Les espaces pour aller en bout de ligne
- Un modèle

4. Vous devez faire une proposition pour le renouvellement du matériel informatique de votre poste de travail, citez les 4 éléments indispensables :

Cette proposition est retenue par votre supérieur, il vous demande de la chiffrer.
Quelle démarche adoptez-vous ?

- Vous prenez les tarifs sur un catalogue informatique
- Vous consultez un vendeur de matériel informatique
- Vous demandez à votre entourage
- Vous sollicitez le service compétent chargé des achats

Pourquoi (expliquez en deux lignes maximum le bien fondé de votre choix)

5. Quel logiciel sous Windows est adapté à la réalisation d'un diaporama de présentation ?

- Ce logiciel sert à imprimer des documents uniquement en noir et blanc
- Ce logiciel permet l'intégration de sons et de médias

6. Quelle formule de calcul faut-il écrire dans la cellule Total du tableau suivant

Note de frais										
Employé								Période		
Nom	DUPONT François		Emp n°	545		Du		23/04/2005		
N° S.S	14566-78-9789		Fonction	Chef du Département de Communication		Au		26/04/2005		
Service	Département de conseil		Responsable							
Date	Compte	Description	Hébergement	Transport	Carburant	Repas	Téléphone	Taxi/Méto	Divers	TOTAL
23/04/2005	UB15	Mission : N° 3452 A/R Paris-Bordeaux	50,00 €	0,00 €	0,00 €	25,00 €	2,00 €	26,00 €		103,00 €
24/04/2005						60,00 €	5,35 €	2,00 €		67,35 F
25/04/2005			50,00 €			35,00 €	1,78 €	2,00 €		88,78 F
26/04/2005						10,00 €	0,00 €	26,00 €	40,00 €	76,00 F
			100,00 €	0,00 €	0,00 €	130,00 €	8,13 €	56,00 €	40,00 €	
									Sous-total	335,13 €
									Avances	
									TOTAL	335,13 €

Cette opération est-elle possible sous Word ? Oui Non

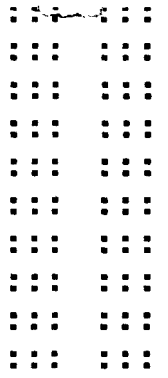

7. Quelle est la bonne orthographe ?

- | | | |
|-------------------------------------|-----------------------------------|---|
| <input type="checkbox"/> Acquiesser | <input type="checkbox"/> Exemter | <input type="checkbox"/> Quelques soient les candidates |
| <input type="checkbox"/> Acquiecer | <input type="checkbox"/> Exempter | <input type="checkbox"/> Quelles que soient les candidates |
| <input type="checkbox"/> Acquiescer | <input type="checkbox"/> Exanter | <input type="checkbox"/> Qu'elles que soient les candidates |
| <input type="checkbox"/> AQUIÉSCER | <input type="checkbox"/> Exampter | |

8. Indiquez le genre et le nombre du mot suivant : *divinité*

- nom commun masculin singulier
- nom commun masculin pluriel
- nom commun féminin pluriel
- nom commun féminin singulier
- nom propre
- verbe pronominal
- verbe transitif

9. Sélectionnez dans la série de couples de mots proposés celui qui convient le mieux pour la cohérence de la phrase suivante : ...est à vitesse ce qu'inventivité est à ...

- Rapidité/recherche
- Course/rallye
- Sténo/dactylo

10. Résolvez la suite alpha numérique suivante

Z Y 4 X 9 W 16 ? ?

11. Résoudre l'énigme suivante

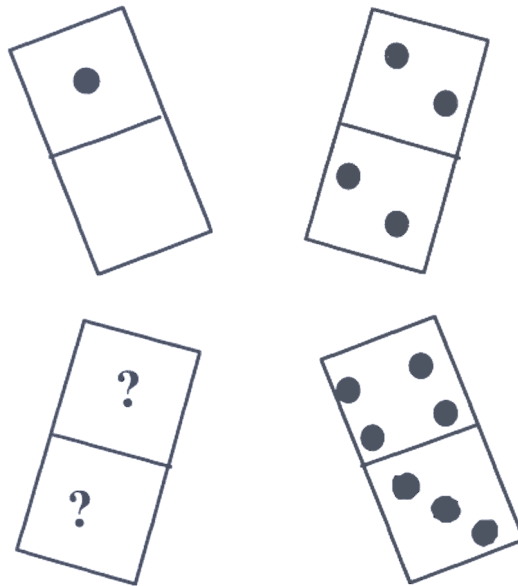

Réponse :

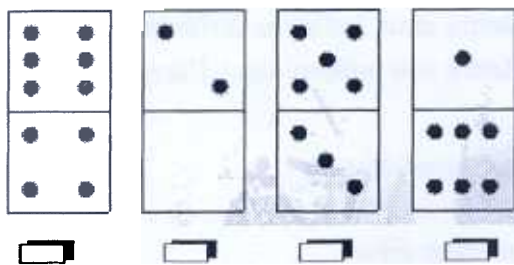

12. Les prévisions de recettes et de dépenses d'une université s'appellent :

- Le budget prévisionnel
- Le budget annexe
- Le budget supplémentaire
- Le budget primitif

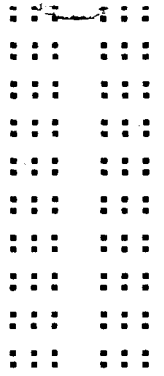

13. L'institution française qui juge en dernier recours les décisions des tribunaux administratifs est :

- Le Conseil d'Etat
- Le Sénat
- Le Conseil Constitutionnel
- Le Gouvernement

14. Quel est le syndicat autonome français qui regroupe les exploitants agricoles :

- La FEN
- La CFE
- Le CNPF
- La FNSEA

15. Laquelle de ces opérations rend nul votre vote le jour du scrutin dans un bureau de vote ?

- Prendre un exemplaire de chaque bulletin
- S'enfermer dans l'isoloir
- Mettre deux bulletins différents dans l'enveloppe
- Mettre son bulletin dans l'urne

16. Les députés sont élus au :

- Suffrage direct
- Suffrage indirect
- Suffrage universel
- Suffrage à la proportionnelle

17. Quelle institution est chargée de la vérification des dépenses publiques

- La Banque de France
- La Cour des comptes
- Le Parlement
- La Banque européenne d'investissement

18. Le salaire minimum interprofessionnel de croissance en France est le

- SMIC
- RMI
- CES
- SMIG

19. Dans l'État français, qui a la charge de rendre la justice ?

- Le pouvoir judiciaire
- L'Assemblée nationale
- Le pouvoir exécutif
- Le Procureur de la République

20. Les femmes ont obtenu le droit de vote et de l'éligibilité en

- 1904
- 1944
- 1958
- 1968

21. Les sessions plénières mensuelles du Parlement européen se déroulent à :

- Bruxelles
- Strasbourg
- Paris
- Londres

22. En 1936 est votée

- La loi garantissant l'égalité des salaires masculins et féminins
- La loi sur les congés payés
- La loi définitive sur l'interruption volontaire de grossesse (IVG)
- La loi sur l'abolition de la peine de mort

NE RIEN INSCRIRE

Page 8

23. Quelle est la signification des sigles suivants

LMD

VAE

LOLF

CNESER

24. Quelles sont les missions des établissements d'enseignement supérieur ?

- La formation initiale et continue
- La coopération internationale
- Les œuvres universitaires
- La diffusion de la culture et l'information des sciences et technologies
- La recherche scientifique et technologique ainsi que la valorisation de ses résultats

25. Quelles sont les ressources des établissements d'enseignement supérieur ?

- La taxe d'apprentissage
- Les subventions
- La TVA
- Les dons et legs
- Les droits d'inscription

26. Citez 3 grands organismes de recherche et déclinez leur sigle

a)

b)

c)

27. Quel est le nom de l'actuel ministre chargé de l'enseignement supérieur ?

28. Vous êtes secrétaire au Service de Communication de l'Université, on vous demande d'établir l'organigramme de l'Université à partir des éléments suivants :

- Le Président de l'Université
- Le Vice-Président du Conseil d'administration,
- Le Vice-Président du Conseil scientifique
- Le Vice-Président du Conseil des études et de la vie universitaire
- Le Secrétaire général
- L'Agent comptable
- Le Responsable de la division de la Scolarité
- Le Responsable de la division des Affaires financières
- Le Directeur de l'UFR Lettres
- Le Directeur de l'UFR Médecine
- Le Directeur de l'UFR Droit

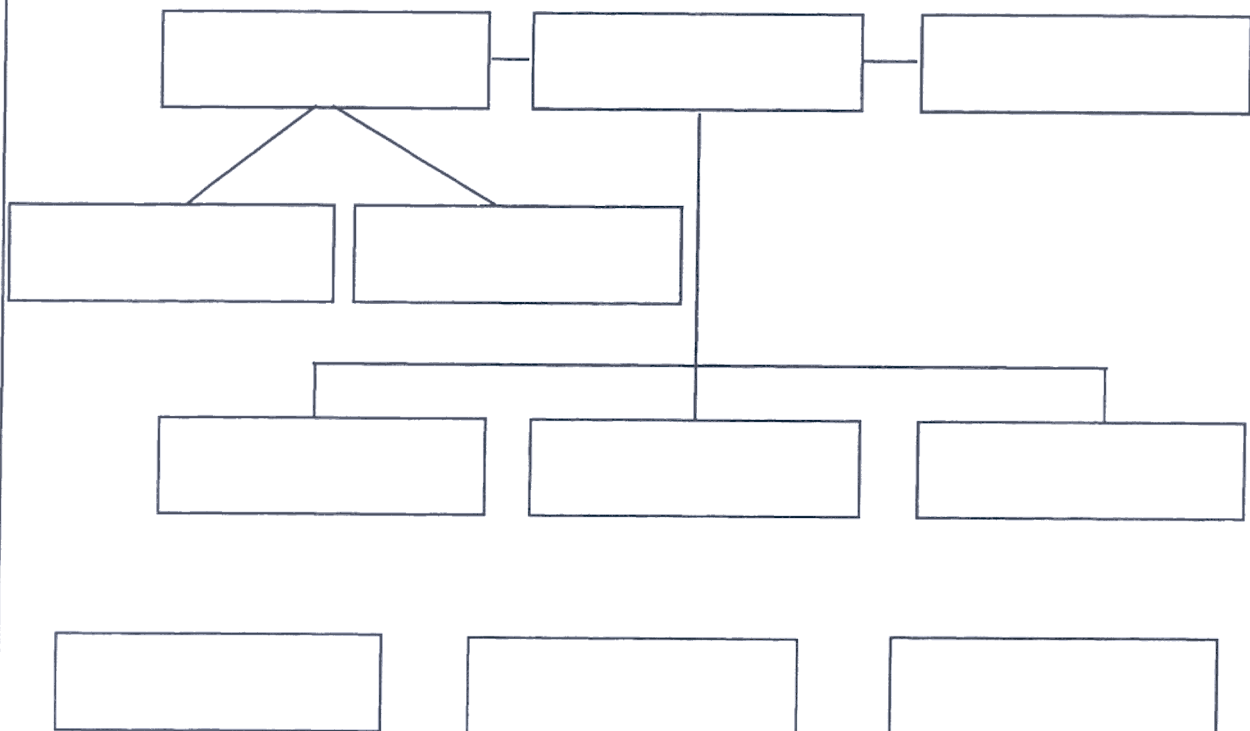

29. Que signifie ITRF ?

Citez les corps des ITRF :

A

B.....

C.

D

E

F ...

G

30. ÉTUDE DE CAS : RÉDACTION

(Votre nom ne doit en aucun cas figurer sur ce message)

Le lundi 30 mai, le Président de l'Université, Monsieur Dupont, a cherché à joindre son chargé de mission aux Relations internationales, Madame Smith, en déplacement à l'étranger depuis plusieurs jours.

Il vous a dit : « j'attends toujours sa réponse pour la prochaine réunion du Comité de Pilotage qui doit avoir lieu soit le 6 juin à Bruxelles à 10 heures, soit le jeudi suivant à Paris à 14 heures. J'attends une réponse de toute urgence avant demain soir. »

NE RIEN INSCRIRE

Page

A. Sachant que votre chargé de mission ne sera de retour que tard fin de
réunion ce lundi 30 et que vous ne pouvez joindre par téléphone que
message écrit lui laissez-vous

B. Vous rendez compte de votre démarche Président par écrit message court